



Tanta University  
Faculty of Agriculture



جامعة طنطا  
كلية الزراعة



تقارير المقررات الدراسية عن  
الفصل الدراسي الأول  
2023-2022



## أ- تقارير مقررات المستوى الأول

### الفصل الدراسي الأول

الرقم الكودي	الرمز	المقرر	الساعات		ساعة معتمده
			ن ري	عملي	
111	ن ب ز	نبات زراعي عام	2	2	3
112	ه ز ع	رياضيات	2	2	3
113	و ق ن	حيوان زراعي	2	2	3
114	أ ق ز	اساسيات الاجتماع والمجتمع الريفي	2	-	2
115	أ ر ض	فيزياء وارصاد جويه	2	2	3
116	و ق ن	كيمياء غير عضويه وتحليليه	2	2	3

مجلس الكليه في ١٥-٢-٢٠٢٣



نموذج رقم (١٦)

تقرير مقرر دراسي

أسم المقرر نبات زراعي عام  
العام الجامعي ٢٠٢٢/٢٠٢٣  
الفصل الدراسي الأول

أ- معلومات اساسية	
١- الرمزا الكودي: ن ب ز ١١١	اسم المقرر: نبات زراعي عام
٢- التخصص:	
٣- الفرقة / المستوى	المستوى : الأول
٤- عدد الوحدات / الساعات المعتمدة	نظري <input type="checkbox"/> ٢ عملي <input type="checkbox"/> ٢ ساعات معتمدة <input type="checkbox"/> وحدات
٥- النظام المتبع لاختيار لجنة الامتحانات	
٦- نظام المراجعة الخارجية للامتحان	متوافر <input type="checkbox"/> غير متوافر <input type="checkbox"/>
٧- عدد القائمين بالتدريس	٣

ب- معلومات متخصصة			
١- الاحصائيات:			
عدد الطلاب الملتحقين بالمقرر	1139		
عدد الطلاب الذين ادوا الامتحان	804		
نتيجة الامتحان	عدد <input type="checkbox"/> 698 % <input type="checkbox"/> 61.2 ناجح	عدد <input type="checkbox"/> 441 % <input type="checkbox"/> 38.7 راسب	
النسبة المئوية % للناجحين طبقاً للتقديرات الحاصلين عليها	التقدير	عدد الطلاب	النسبة المئوية
	A+	5	%٠.٤
	A	29	%٢.٥
	A-	59	%٥.٢
	B+	66	%٥.٨
	B	99	%٨.٧
	C+	100	%٨.٨
	C	74	%٦.٥
	D+	71	%٦.٢



6.1%	70	D	
11.0%	125	D-	
7.8%	89	F	
0.4%	4	F-	
0.4%	5	حرمان	
28.7%	327	غياب	
0.3%	3	اعتذار	
1.1%	13	راسب لائحة	

٢- تدريس المقرر:

- الموضوعات التي تم تدريسها

عدد الساعات			الموضوعات		
إجمالي	عملي	نظري	الدروس العملية	المحاضرات النظرية	الأسبوع
3	2	2	عرض الأنواع المختلفة من الجذور	مورفولوجيا وتحورات الجذور	١
3	2	2	عرض الأنواع المختلفة من السيقان	مورفولوجيا وتحورات السيقان	٢
3	2	2	عرض الأنواع المختلفة من الأوراق	مورفولوجيا وتحورات الأوراق	٣
3	2	2	عرض أنواع من الأزهار والنورات والثمار	مورفولوجيا الأزهار والنورات والثمار والبذور	٤
3	2	2	فحص مكونات الخلية النباتية بالميكروسكوب	الخلية النباتية	٥
3	2	2	فحص أنواع الأنسجة النباتية	الأنسجة والأجهزة النباتية	٦
3	2	2	تابع: فحص أنواع الأنسجة النباتية	تابع: الأنسجة والأجهزة النباتية	٧
3	2	2	عمل قطاعات في الجذور والسيقان وفحصها	تشريح الجذور والسيقان	٨
3	2	2	فحص قطاعات في الأوراق وأمثلة للنباتات	تشريح الأوراق - تأثير البيئة على النبات	٩
3	2	2	فحص شرائح للنباتات الحزازية	مقدمة في علم التقسيم - النباتات الحزازية	١٠
3	2	2	فحص شرائح للنباتات التيريدية	النباتات التيريدية	١١
3	2	2	فحص شرائح لعاريات البذور	عاريات البذور	١٢
3	2	2	تشريح أزهار بعض عائلات نباتات الفلقة الواحدة	مغطاة البذور - عائلات نباتات ذوات الفلقة الواحدة	١٣
3	2	2	تشريح أزهار بعض عائلات نباتات ذوات	مغطاة البذور - عائلات نباتات ذوات الفلقتين	١٤
2					

- % لما تم تدريسه من المحتوى الاساسي للمقرر

- مدى التزام القائمين بالتدريس بمحتوى المقرر

٨٥

- مدى تغطية الامتحان لموضوعات المقرر

٨٥

تدريب عملي  محاضرات نظرية

انشطة فصلية  دراسة حالة

الاعمال الفصلية :  
تقارير- ملف انجاز

- اساليب التعليم والتعلم



شفوي <input type="checkbox"/>	نظري <input type="checkbox"/>		- طريقة تقويم الطلاب
عملي <input type="checkbox"/>	اعمال فصلية <input type="checkbox"/>		
٣- الامكانيات المتاحة للتدريس:			
<input type="checkbox"/> غير متوفرة	<input type="checkbox"/> متوافرة بدرجة محدودة	<input checked="" type="checkbox"/> متوافرة	- المراجع العلمية
<input type="checkbox"/> غير متوفرة	<input type="checkbox"/> متوافرة بدرجة محدودة	<input checked="" type="checkbox"/> متوافرة	- الوسائل المعينة
<input type="checkbox"/> غير متوفرة	<input type="checkbox"/> متوافرة بدرجة محدودة	<input checked="" type="checkbox"/> متوافرة	- المستلزمات والخامات
٤- قيود ادارية وتنظيمية:			
٥- نتيجة تقويم الطلاب للمقرر (%69 A)، (%19 B)، (%7 C)، (%3 D)، (%2 E)			
٦- مقترحات تحسين المقرر ١- توفير جهاز عرض داتا شو في المعامل.			
٧- ملاحظات المراجعين الخارجيين ( ان وجدت) ١- ٢- ٣-			
٨- ما تم تنفيذه من مقترحات التطوير في العام السابق ١- تحديث الشرائح الخاصة بالجزء العملي. ٢- ٣-			
٩- ما لم يتم تنفيذه من مقترحات ( ما هي والاسباب) ١- لم يتم توفير جهاز عرض داتا شو في المعامل، لعدم توفر ميزانية. ٢- ٣-			
١٠- خطة التطوير للمقرر للعام القادم ٢٠٢٣/٢٠٢٤:			
المسئول عن التنفيذ	توقيت التطوير	توصيف التطوير	مجالات التطوير
استاذ المادة مع إدارة الكلية.	اثناء التدريس	توفير جهاز عرض داتا شو في المعامل.	تطوير طرق تدريس المقرر

التوقيع :

أسم منسق المادة :

أ.د حنفى فاروق مسودة

التاريخ : ٢٠٢٣/٢/١٥



## تقرير مقرر دراسي

أسم المقرر: رياضيات  
العام الجامعي ٢٠٢٢/٢٠٢٣  
الفصل الدراسي الأول

أ- معلومات اساسية	
اسم المقرر: رياضيات	١- الرمز الكودي: ه ز ع ١١٢
هندسه زراعيه	٢- التخصص:
المستوى : الأول	٣- الفرقة / المستوى
نظري <input type="checkbox"/> عملي <input type="checkbox"/> ساعات معتمدة <input type="checkbox"/> ٣ وحدات <input type="checkbox"/> ٣	٤- عدد الوحدات / الساعات المعتمدة
تختار عن طريق مجلس القسم طبقا للائحة الكلية	٥- النظام المتبع لاختيار لجنة الامتحانات
متوافر <input type="checkbox"/> غير متوافر <input checked="" type="checkbox"/>	٦- نظام المراجعة الخارجية للامتحان
٤	٧- عدد القائمين بالتدريس

ب- معلومات متخصصة			
١- الاحصائيات:			
١١٣١	- عدد الطلاب الملتحقين بالمقرر		
٧٩٩	- عدد الطلاب الذين ادوا الامتحان		
عدد <input type="checkbox"/> ٧٤٩ % <input type="checkbox"/> ٩٣.٧ ناجح عدد <input type="checkbox"/> ٥٠ % <input type="checkbox"/> ٦.٤ راسب	- نتيجة الامتحان		
التقدير	عدد الطلاب	النسبة المئوية	- النسبة المئوية % للناجحين طبقاً للتقديرات الحاصلين عليها
A	٦١	%٥.٤	
A-	١٤٧	%١٣	
B+	١٢١	%١٠.٧	
B	٩٣	%٨.٢	
C+	٨٢	%٧.٢	
C	٦٣	%٥.٦	
D+	٦٣	%٥.٦	
D	٥٦	%٤.٩	



٥.٦%	٦٣	D-
٤.١%	٤٦	F
٠.٤%	٤	F-
٠.١	١	حرمان
٢٩	٣٢٩	غياب
٠.٢	٢	أعتذار
٠.٣	٣	راسب لانه

٢ - تدريس المقرر:

- الموضوعات التي تم تدريسها

عدد الساعات			الموضوعات		
إجمالي	عملي	نظري	الدروس العملية	المحاضرات النظرية	الاسبوع
٣	٢	٢	مقدمة	المفاهيم والمصطلحات	١
٣	٢	٢	الاعداد انواعها وخواصها	الاعداد انواعها وخواصها	٢
٣	٢	٢	الأسس	الأسس	٣
٣	٢	٢	المحددات	المحددات	٤
٣	٢	٢	خواص المحددات	خواص المحددات	٥
٣	٢	٢	المصفوفات	المصفوفات وتطبيقاتها	٦
٣	٢	٢	حل المعادلات الخطية	حل المعادلات الخطية	٧
٣	٢	٢	تطبيقات على حل المعادلات الخطية	تطبيقات على حل المعادلات الخطية	٨
٣	٢	٢	الإحداثيات الكارتيزية والقطبية	الإحداثيات الكارتيزية والقطبية	٩
٣	٢	٢	معادلات الخط المستقيم	معادلات الخط المستقيم	١٠
٣	٢	٢	الدائرة	معادلة الدائرة	١١
٣	٢	٢	الدوال	انواع الدوال	١٢
٣	٢	٢	التفاضل	التفاضل الدوال المختلفة	١٣
٣	٢	٢	التكامل	التكامل غير المحدد	١٤
٤٢	٢٨	٢٨	الأجمالي		

٩٥ %

- % لما تم تدريسه من المحتوى الاساسي للمقرر

٦٠ >  ٨٤ - ٦٠  ٨٥ <

- مدى التزام القائمين بالتدريس بمحتوى المقرر

٦٠ >  ٨٤ - ٦٠  ٨٥ <

- مدى تغطية الامتحان لموضوعات المقرر

محاضرات نظرية  تدريب عملي  
 دراسة حالة  انشطة فصلية  
الاعمال الفصلية (تذكر):

- اساليب التعليم والتعلم

شفوي



نظري



- طريقة تقويم الطلاب





اعمال فصلية	عملي		
٣- الامكانيات المتاحة للتدريس:			
المراجع العلمية	<input checked="" type="checkbox"/> متوفرة	<input type="checkbox"/> متوافرة بدرجة محدودة	<input type="checkbox"/> غير متوفرة
الوسائل المعينة	<input checked="" type="checkbox"/> متوفرة	<input type="checkbox"/> متوافرة بدرجة محدودة	<input type="checkbox"/> غير متوفرة
المستلزمات والخامات	<input checked="" type="checkbox"/> متوفرة	<input type="checkbox"/> متوافرة بدرجة محدودة	<input type="checkbox"/> غير متوفرة
٤- قيود ادارية وتنظيمية:	لا يوجد		
٥- نتيجة تقويم الطلاب للمقرر	( ٩٥ % )		
٦- مقترحات تحسين المقرر	١- تقسيم الطلاب في صورة مجموعات داخل الدروس العملية وحل التمارين بصورة مشتركة ٢- قيام مجموعات الطلاب بعمل عروض تقديمية اساليب التعليم والتعلم - طرق تقييم الطلاب - تطوير المحتوى العلمي للمقرر - استخدام منصة الجامعة التعليمية - المراجع الحديثة		
٧- ملاحظات المراجعين الخارجيين ( ان وجدت)			
٨- ما تم تنفيذه من مقترحات التطوير في العام السابق	١- تقسيم الطلاب في صورة مجموعات داخل الدروس العملية وحل التمارين بصورة مشتركة ٢- تم استخدام أساليب التعليم والتعلم ٣. تطوير المحتوى العلمي للمقرر		
٩- ما لم يتم تنفيذه من مقترحات ( ما هي والاسباب)	عدم قدرة بعض الطلاب علي استخدام منصة الجامعة التعليميه والمراجع الجديده بسبب ضعف قدرة الطلاب علي استخدام التيمز		
١٠- خطة التطوير للمقرر للعام القادم ٢٠٢٣/٢٠٢٤:			
مجالات التطوير	توصيف التطوير	توقيت التطوير	المسئول عن التنفيذ
تطوير طرق التدريس للمقرر	التعلم الذاتي التعلم التعاوني عمل حلقات النقاش الدروس العملية تحديث المراجع تنوع مصادرها	الفصل الدراسي الثاني	أعضاء هيئة التدريس المشاركين في تدريس المقرر

رئيس مجلس القسم  
أ.د / طارق زكي فوده

منسق المقرر  
د /شيماء السيد صلاح

T.Faoula

التاريخ : ٢٠٢٣ / ٢ / ١٥





## متوسط تقييم بنود المقرر رياضيات

E	D	C	B	A	
2 %	3 %	6 %	16 %	72 %	أولا : المقرر
2 %	3 %	7 %	17 %	71 %	ثانيا : مخرجات التعلم المستهدفة:
2 %	3 %	7 %	17 %	72 %	ثالثا : المحاضرات
2 %	3 %	6 %	15 %	75 %	رابعا : المحاضر
2 %	3 %	6 %	17 %	72 %	خامسا : عضو الهيئة المعاونة
2 %	3 %	7 %	16 %	73 %	سادسا : نظام التقويم
2 %	3 %	5 %	16 %	74 %	سابعا : المعامل / الورش
2 %	3 %	6 %	14 %	76 %	ثامنا : المدرجات وقاعات التدريس

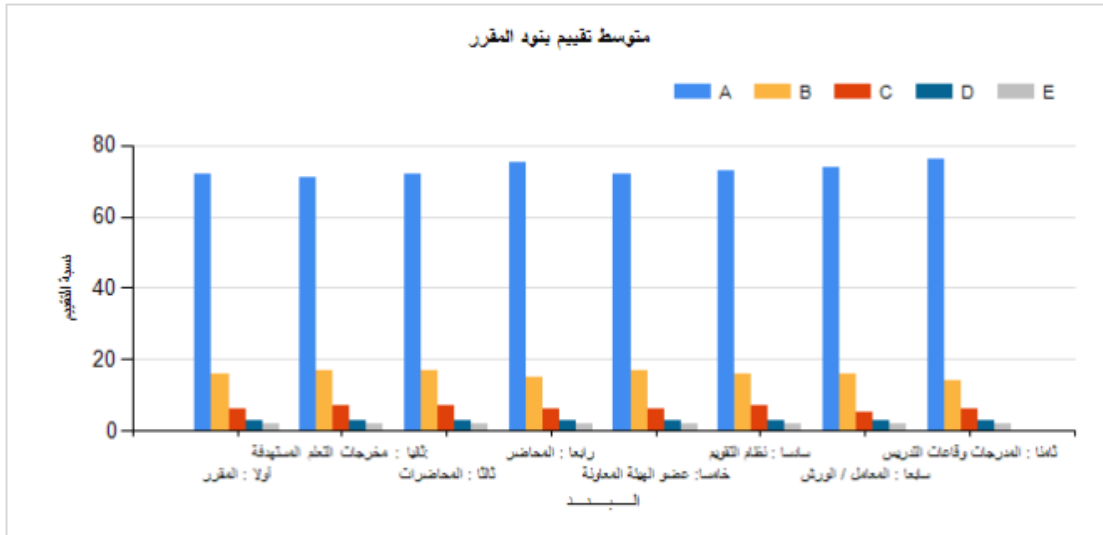



نموذج رقم (١٦)

تقرير مقرر دراسي

أسم المقرر حيوان  
العام الجامعي ٢٠٢٢/٢٠٢٣  
الفصل الدراسي الاول

أ- معلومات اساسية	
١- الرمز الكودي:	اسم المقرر: حيوان
٢- التخصص:	حيوان
٣- الفرقة / المستوى:	المستوى : الأول
٤- عدد الوحدات / الساعات المعتمدة	٢ نظري <input type="checkbox"/> ١ عملي <input type="checkbox"/> ٣ ساعات معتمدة <input type="checkbox"/> وحدات <input type="checkbox"/>
٥- النظام المتبع لاختيار لجنة الامتحانات	
٦- نظام المراجعة الخارجية للامتحان	متوافر <input type="checkbox"/> غير متوافر <input checked="" type="checkbox"/>
٧- عدد القائمين بالتدريس	٤

ب- معلومات متخصصة	
١- الاحصائيات:	
عدد الطلاب الملتحقين بالمقرر	١١٣٥
عدد الطلاب الذين ادوا الامتحان	٨٠٥
نتيجة الامتحان	عدد ٧٥٥ % ٩٤.٧٨ عدد ٥٠ % ٦.٢١
النسبة المئوية الحاصلين عليها	النسبة المئوية
التقدير	عدد الطلاب
النسبة المئوية % للناجحين طبقاً للتقديرات	



٠.١	١	A+	
١.٨	٢٠	A	
٧.٠	٨٠	A-	
٨.٨	١٠٠	B+	
٩.٣	١٠٥	B	
٨.٧	٩٩	C+	
٨.٤	٩٥	C	
٨.١	٩٢	D+	
٦.٦	٧٥	D	
٣.٧	٤٢	F	
٠.٤	٥	F-	
٧.٨	٨٨	D-	
٠.١	١	حرمان	
٢٨.٨	٣٢٧	غياب	
٠.٢	٢	اعتذار	
٠.٣	٣	راسب لائحة	

٢ - تدريس المقرر:

- الموضوعات التي تم تدريسها

عدد الساعات			الموضوعات		
إجمالي	عملي	نظري	الدروس العملية	المحاضرات النظرية	الاسبوع
٣	٢	٢	مقدمة	التعريف بعلم الحيوان - علاقته بالعلوم الأخرى - الخلية الحيوانية ومكوناتها .	١
٣	٢	٢	أنواع الأنسجة الحيوانية	الأنسجة الحيوانية ، المراحل المبكرة في	٢
٣	٢	٢	بعض الأعضاء في الحيوان .	تصنيف الحيوانات وتسميتها.	٣
٣	٢	٢	نماذج من الأوليات - الاسفنجيات .	شعبة الحيوانات الأولية و شعبة الاسفنجيات ،	٤
٣	٢	٢	نماذج من الجوفمعويات .	شعبة الجوفمعويات ، الصفات العامة ،	٥
٣	٢	٢	نماذج من الديدان المفطحة .	شعبة الديدان المفطحة ، الصفات العامة ،	٦



٣	٢	٢	نماذج من الديدان المفلطة	شعبة الديدان المفلطة ، الصفات العامة ،	٧
٣	٢	٢	نماذج من الديدان الاسطوانية	شعبة الديدان الاسطوانية ، الصفات العامة ، أمثلة	٨
٣	٢	٢	نماذج من الديدان الحلقية	شعبة الحلقيات ، الصفات العامة ، أمثلة	٩
٣	٢	٢	عرض نماذج من مفصليات الأرجل	شعبة مفصليات الأرجل ، الأهمية ، الصفات العامة	١٠
٣	٢	٢	عرض نماذج من الرخويات	شعبة الرخويات ، الصفات العامة ، الأهمية ، أمثلة	١١
٣	٢	٢	عرض نماذج من الجلد شوكلات	شعبة الحيوانات شوكية الجلد ، الصفات العامة ،	١٢
٣	٢	٢	الحبليات - تشريح الضفدعة	شعبة الحبليات ، الصفات العامة ، التصنيف ،	١٣
٣	٢	٢	الحبليات - تشريح السمكة	تابع شعبة الحبليات ، الطوائف ، أمثلة	١٤
٤٢	٢٨	٢٨	الاجمالي		
					- % لما تم تدريسه من المحتوى الاساسي للمقرر
٨٥ <	<input checked="" type="checkbox"/>	٨٤ - ٦٠	<input type="checkbox"/>	٦٠ >	<input type="checkbox"/>
					- مدى التزام القانمين بالتدريس بمحتوى المقرر
٨٥ <	<input checked="" type="checkbox"/>	٨٤ - ٦٠	<input type="checkbox"/>	٦٠ >	<input type="checkbox"/>
					- مدى تغطية الامتحان لموضوعات المقرر
<p>تدريب عملي <input type="checkbox"/> محاضرات نظرية <input type="checkbox"/></p> <p>انشطة فصلية <input type="checkbox"/> دراسة حالة <input type="checkbox"/></p> <p>الاعمال الفصلية ( تذكر ):</p> <p>.....</p>					- اساليب التعليم والتعلم
<p>شفوي <input type="checkbox"/> نظري <input type="checkbox"/></p> <p>عملي <input type="checkbox"/> اعمال فصلية <input type="checkbox"/></p>					- طريقة تقويم الطلاب
٣- الامكانيات المتاحة للتدريس:					
<p>متوفرة <input checked="" type="checkbox"/> متوافرة بدرجة محدودة <input type="checkbox"/> غير متوفرة <input type="checkbox"/></p>					- المراجع العلمية
<p>متوفرة <input checked="" type="checkbox"/> متوافرة بدرجة محدودة <input type="checkbox"/> غير متوفرة <input type="checkbox"/></p>					- الوسائل المعينة
<p>متوفرة <input checked="" type="checkbox"/> متوافرة بدرجة محدودة <input type="checkbox"/> غير متوفرة <input type="checkbox"/></p>					- المستلزمات والخامات
٤- قيود ادارية وتنظيمية:					



التقييم الإجمالي للمقرر

E	D	C	B	A
1 %	3 %	5 %	17 %	74 %

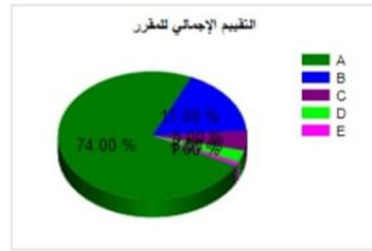

٥- نتيجة تقويم الطلاب للمقرر

- ١- تعديل العملي بحيث يتناسب مع وقت المقرر
- ٢- تحويل الكتاب الى كتاب الكتروني
- ٣- عمل زيارات علمية و ميدانية

٦- مقترحات تحسين المقرر

٧- ملاحظات المراجعين الخارجيين ( ان وجدت)

تحديث المراجع  
تحديث العملي

٨- ما تم تنفيذه من مقترحات التطوير في العام السابق

تم تعديل كتاب النظري وإعادة طباعته كذلك عمل محاضرات اونلاين على اليوتيوب

٩- ما لم يتم تنفيذه من مقترحات ( ما هي والاسباب)

١٠- خطة التطوير للمقرر للعام القادم ٢٠٢٣/٢٠٢٤:

المسئول عن التنفيذ	توقيت التطوير	توصيف التطوير	مجالات التطوير
وحدة ضمان الجودة بالتعاون مع وحدة تكنولوجيا المعلومات بالكلية.	فى بداية كل فصل دراسى	عمل دورات تدريبية على استخدام البرامج التى تتيح التعليم أون لاین	تنمية قدرات أعضاء هيئة تدريس المقرر على استخدام برامج التعليم عن بعد
وحدة ضمان الجودة بالتعاون مع وحدة تكنولوجيا المعلومات بالكلية.	فى بداية العام الدراسى	عمل دورات تدريبية على استخدام البرامج التى تتيح التعليم أون لاین	تنمية قدرات الطلاب على استخدام برامج التعليم عن بعد

التوقيع :

أ.د. صبحي عبد الرحيم

اسم منسق المادة :

د. فاطمة الزهراء حسين حجازي

التاريخ :

||



نموذج رقم (١٦)

تقرير مقرر دراسي

أسم المقرر أساسيات الإجتماع والمجتمع الريفي  
العام الجامعي ٢٠٢٢/٢٠٢٣  
الفصل الدراسي الأول

أ- معلومات اساسية	
اسم المقرر: أساسيات الإجتماع والمجتمع الريفي	١- الرمز الكودي: أ ق ز ١١٤
المجتمع الريفي	٢- التخصص:
المستوى :	٣- الفرقة / المستوى
٢ نظري - عملي ٢ ساعات معتمدة ٢ وحدات	٤- عدد الوحدات / الساعات المعتمدة
	٥- النظام المتبع لاختيار لجنة الامتحانات
متوافر <input type="checkbox"/> غير متوافر <input checked="" type="checkbox"/>	٦- نظام المراجعة الخارجية للامتحان
٢	٧- عدد القائمين بالتدريس

ب- معلومات متخصصة		
١- الاحصائيات:		
١٢٠٧	- عدد الطلاب الملتحقين بالمقرر	
١١٢٩	- عدد الطلاب الذين ادوا الامتحان	
عدد ٣٨٧ % ٣٤	نتيجة الامتحان	
عدد ٧٤٢ % ٦٦	راسب	
التقدير	عدد الطلاب	النسبة المئوية
A+	٥	% ٠.٤
A	١٥	% ١.٣
A-	٣٨	% ٣.٤
B+	٥٨	% ٥.١
B	٩٣	% ٨.٢
C+	١١٢	% ٩.٩
C	٩٢	% ٨.١
D+	٩٣	% ٨.٢



٨.٣ %	٩٤	D	
١٢.٦ %	١٤٢	D-	
٤.١ %	٤٦	F	
٠.٥ %	٦	F-	
٠.٤ %	٤	حرمان	
٢٨.٣ %	٣١٩	غياب	
٠.٢ %	٢	إعتذار	
٠.٩ %	١٠	راسب لائحة	

٢- تدريس المقرر:

- الموضوعات التي تم تدريسها

عدد الساعات			الموضوعات
إجمالي	عملي	نظري	الأسبوع
٢	-	٢	١ مقدمة في علم الاجتماع - علم الاجتماع والعلوم الاجتماعية الأخرى.
٢	-	٢	٢ الظاهرة الاجتماعية وخصائصها.
٢	-	٢	٣ علمية علم الاجتماع - معلومات علم الاجتماع - طرق البحث في علم الاجتماع.
٢	-	٢	٤ الهيكل البنائي لمعارف علم الاجتماع - المفاهيم والعبارات والنظرية.
٢	-	٢	٥ الرواد الأوائل في علم الاجتماع - ابن خلدون - أوجست كونت - هربرت سبنسر.
٢	-	٢	٦ تكلمة الرواد الأوائل - إميل دور كايم - ماكس فيبر.
٢	-	٢	٧ المدارس النظرية المعاصرة
٢	-	٢	٨ الثقافة ( تعريف - مكونات - خصائص - تكامل - وظائف ).
٢	-	٢	٩ البنيان الإجتماعي.
٢	-	٢	١٠ تطور الاهتمام المنظم بعلم المجتمع الريفي - علم المجتمع الريفي - مجالات الدراسة.
٢	-	٢	١١ ماهية المجتمع الريفي - مقومات المجتمع الريفي - المجتمع المحلي.
٢	-	٢	١٢ أشكال الإستيطان الريفي - الفروق الريفية الحضرية - طبيعة الإختلافات الريفية الحضرية
٢	-	٢	١٣ الأسرة الريفية.
٢	-	٢	١٤ مشكلة التلوث البيئي.
٢٨	-	٢٨	

- % لما تم تدريسه من المحتوى الاساسي للمقرر

٨٥ < \* ٨٤ - ٦٠ □ ٦٠ > □

- مدى التزام القائمين بالتدريس بمحتوى المقرر

٨٥ < \* ٨٤ - ٦٠ □ ٦٠ > □

- مدى تغطية الامتحان لموضوعات المقرر

تدريب عملي □ محاضرات نظرية \*

- اساليب التعليم والتعلم

انشطة فصلية \* دراسة حالة \*

الاعمال الفصلية ( تذكر ): .....



شفوي <input type="checkbox"/> نظري <input type="checkbox"/>		عملي <input type="checkbox"/> اعمال فصلية <input type="checkbox"/>		- طريقة تقويم الطلاب
٣- الامكانيات المتاحة للتدريس:				
متوفرة <input checked="" type="checkbox"/> متوافرة بدرجة محدودة <input type="checkbox"/> غير متوفرة <input type="checkbox"/>		- المراجع العلمية		
متوفرة <input checked="" type="checkbox"/> متوافرة بدرجة محدودة <input type="checkbox"/> غير متوفرة <input type="checkbox"/>		- الوسائل المعينة		
متوفرة <input checked="" type="checkbox"/> متوافرة بدرجة محدودة <input type="checkbox"/> غير متوفرة <input type="checkbox"/>		- المستلزمات والخامات		
٤- قيود ادارية وتنظيمية:				
٥- نتيجة تقويم الطلاب للمقرر (%)				
مناقشة توصيف المقرر شفويا في المحاضرة الاولى		- مقترحات تحسين المقرر		
التقويم البنائي المستمر للمقرر من خلال عقد اختبار قصير في نهاية كل شهر				
بناء مجموعة الكترونية للتواصل بين الأستاذ والطالب				
٧- ملاحظات المراجعين الخارجيين ( ان وجدت)				
مناقشة توصيف المقرر شفويا في المحاضرة الاولى		٨- ما تم تنفيذه من مقترحات التطوير في العام السابق		
بناء مجموعة الكترونية للتواصل بين الأستاذ والطالب				
التقويم البنائي المستمر للمقرر من خلال عقد اختبار قصير في نهاية كل شهر.		٩- ما لم يتم تنفيذه من مقترحات ( ما هي والاسباب)		
بسبب قصر وقت المحاضرة والمقرر في حاجة إلى دروس عملية أسبوعيا.				
١٠- خطة التطوير للمقرر للعام القادم ٢٠٢٣/٢٠٢٤:				
المسئول عن التنفيذ	توقيت التطوير	توصيف التطوير	مجالات التطوير	
أعضاء هيئة التدريس المشاركين في تدريس المقرر	طوال الفصل الدراسي	لعب الأدوار	أساليب التعليم والتعلم	
أعضاء هيئة التدريس المشاركين في تدريس المقرر	طوال الفصل الدراسي	اضافة معلومات عن التكنولوجيا الحديثة	المحتوى الدراسي	
أعضاء هيئة التدريس المشاركين في تدريس المقرر	طوال الفصل الدراسي	تحديث المراجع تنوع مصادرها	المراجع	

رئيس مجلس القسم

منسق المقرر





Tanta University  
Faculty of Agriculture  
Agri Economic Dep.



جامعة طنطا  
كلية الزراعة  
قسم الاقتصاد  
الزراعي



أ.د / عبد الباقي موسى الشايب

التاريخ : ١٥ / ٠٢ / ٢٠٢٣

أ.د / أحمد ماهر الجوهري



## نموذج رقم (١٦)

تقرير مقرر: فيزياء وأرصاد جوية

عن العام الجامعي ٢٠٢٢/٢٠٢٣

### الفصل الدراسي الأول

أ- معلومات اساسية	
١- الرمز الكودي: أ ر ض ١١٥	اسم المقرر: فيزياء وأرصاد جوية ( لائحة ٢٠١٦ )
٢- التخصص:	الشعبة العامة
٣- الفرقة / المستوى	المستوى الأول
٤- عدد الوحدات / الساعات المعتمدة	نظري ٢ عملي ٢ ساعات معتمدة ٣ وحدات -
٥- النظام المتبع لاختبار لجنة الامتحانات	تختار عن طريق مجلس القسم طبقا للائحة الكلية
٦- نظام المراجعة الخارجية للامتحان	متوافر <input type="checkbox"/> غير متوافر <input checked="" type="checkbox"/>
٧- عدد القائمين بالتدريس	٢

ب- معلومات متخصصة			
١- الاحصائيات:			
عدد الطلاب الملتحقين بالمقرر	١١٣١		
عدد الطلاب الذين ادوا الامتحان	٨٠١		
نتيجة الامتحان	عدد ٧٨٣ % ٩٧,٧٥ ناجح عدد ١٨ % ٢,٢٥ راسب		
- النسبة المئوية % للناجحين طبقاً للتقديرات الحاصلين عليها	التقدير	عدد الطلاب	النسبة المئوية
	A	١	٠,٠٩
	A-	٢٥	٢,٢١
	B+	١٢٨	١١,٣٢
	B	٢٠٢	١٧,٨٦
	C+	١٦٦	١٤,٦٨
	C	١١٠	٩,٧٣
D+	٧٧	٦,٨١	



٣,٨٠	٤٣	D		
٢,٧٤	٣١	D-		
١,٠٦	١٢	F		
٠,٤٤	٥	F-		
٠,٢٧	٣	حرمان		
٠,٠٩	١	راسب لائحة		
٢٨,٧٤	٣٢٥	غياب		
٠,١٨	٢	اعتذار		
			٢ - تدريس المقرر:	
- الموضوعات التي تم تدريسها				
عدد الساعات		الموضوعات		
إجمالي	عملي	نظري	الدروس العملية	المحاضرات النظرية
٣	٢	٢	الاجهزة وادوات القياس	الوحدات والابعاد ونظريات تطبيقها
٣	٢	٢	الوزن النوعي بطريقة القنينة	الحركة الخطية والدورانية والتوافقية
٣	٢	٢	الوزن النوعي بطريقة ارشميدس	خواص السوائل الساكنة والمتدفقة
٣	٢	٢	التوتر السطحي	خواص المادة الصلبة
٣	٢	٢	تقدير عجلة الجاذبية	خواص الغازات والابخرة
٣	٢	٢	الحرارة الكامنة لانصهار الجليد	الحرارة وطرق انتقالها
٣	٢	٢	تعين درجة انصهار الشمع	الظواهر الكهروحرارية والديناميكا الحرارية
٣	٢	٢	ايجاد قوة المرآه	الضوء والأجهزة الضوئية
٣	٢	٢	ايجاد قوة العدسة	المناخ - الطقس - أهمية الأرصاد الجوية
٣	٢	٢	خواص محطات الارصاد الجوية	خواص ومكونات الغلاف الجوى
٣	٢	٢	اجهزة قياس الاشعاع الشمسى - الضغط الجوى	الاشعاع الشمسى - الضغط الجوى
٣	٢	٢	اجهزة قياس الرياح - التكتائف - السحب	الرياح - التكتائف - السحب

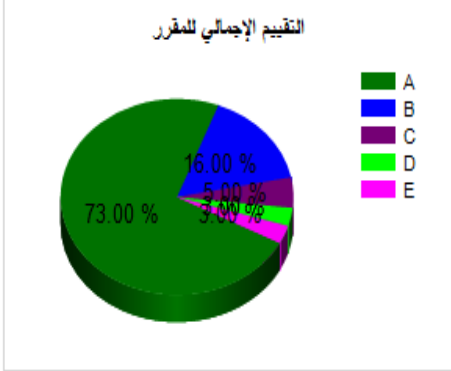

٣	٢	٢	اجهزة قياس الأمطار – الرطوبة الجوية	الأمطار – الرطوبة الجوية	١٣
٣	٢	٢	اجهزة قياس البخرنتج	البخرنتج	١٤
٤٢	٢٨	٢٨	الاجمالي		
٪١٠٠					- لما تم تدريسه من المحتوى الاساسي للمقرر
<input checked="" type="checkbox"/>	٨٥ <	<input type="checkbox"/>	٨٤ – ٦٠	<input type="checkbox"/>	٦٠ >
<input checked="" type="checkbox"/>	٨٥ <	<input type="checkbox"/>	٨٤ – ٦٠	<input type="checkbox"/>	٦٠ >
<p>تدريب عملي <input type="checkbox"/> محاضرات نظرية <input type="checkbox"/></p> <p>انشطة فصلية <input type="checkbox"/> دراسة حالة <input type="checkbox"/></p> <p>الاعمال الفصلية (تذكر): التعليم الهجين المناقشة التعلم التعاوني العصف الذهني التعلم الذاتي عروض بوربوينت</p>					- اساليب التعليم والتعلم
<input type="checkbox"/>	شفوي	<input type="checkbox"/>	نظري	<input type="checkbox"/>	امال فصلية
<input type="checkbox"/>	عملي	<input type="checkbox"/>	نظري	<input type="checkbox"/>	امال فصلية
٣- الامكانيات المتاحة للتدريس:					
<input type="checkbox"/>	غير متوفرة	<input type="checkbox"/>	متوافرة بدرجة محدودة	<input checked="" type="checkbox"/>	متوفرة
<input type="checkbox"/>	غير متوفرة	<input type="checkbox"/>	متوافرة بدرجة محدودة	<input checked="" type="checkbox"/>	متوفرة
<input type="checkbox"/>	غير متوفرة	<input type="checkbox"/>	متوافرة بدرجة محدودة	<input checked="" type="checkbox"/>	متوفرة
					٤- قيود ادارية وتنظيمية:

التقييم الإجمالي للمقرر			
E	D	C	A
3 %	3 %	5 %	73 %
<p>التقييم الإجمالي للمقرر</p> 			
<p>اساليب التعليم والتعلم تطوير بعض أجزاء من المقرر نظري وعملي تحديث المراجع تنمية مهارات الطلاب المتميزين</p>			<p>٥- نتيجة تقويم الطلاب للمقرر</p>
<p>٦- مقترحات تحسين المقرر</p>			<p>٧- ملاحظات المراجعين الخارجيين ( ان وجدت )</p>
<p>تطوير أساليب التعليم والتعلم باستخدام أسلوب المحاكاة تحديث المحتوى العلمي تحديث مصادر التعليم والتعلم متابعة اجراء التجارب الفيزيائية المختلفة المتعلقة بالمنهج مع ما يناسب امكانيات المعمل من أدوات وأجهزه</p>			<p>٨- ما تم تنفيذه من مقترحات التطوير في العام السابق</p>
<p>الزيارات الميدانية لمحطات أرصاد جوية زراعية</p>			<p>٩- ما لم يتم تنفيذه من مقترحات ( ما هي والاسباب )</p>
<p>١٠- خطة التطوير للمقرر للعام القادم: ٢٠٢٣-٢٠٢٤</p>			
المسئول عن التنفيذ	توقيت التطوير	توصيف التطوير	مجالات التطوير
أعضاء هيئة التدريس المشاركين في تدريس المقرر	الفصل الدراسي الأول	استخدام أسلوب حل المشكلات	اساليب التعليم والتعلم



أعضاء هيئة التدريس المشاركين فى تدريس المقرر	الفصل الدراسي الأول	زيارة ميدانية لمحطات أرصاد جوية زراعية	تنمية المهارات العملية
أعضاء هيئة التدريس المشاركين فى تدريس المقرر	الفصل الدراسي الأول	تأثير العوامل الجوية المختلفة على النشاط الزراعي	المحتوى الدراسي
أعضاء هيئة التدريس المشاركين فى تدريس المقرر	الفصل الدراسي الأول	تحديث المراجع تنوع مصادرها	المراجع

منسق المقرر

التاريخ : ٢٠٢٢/٢/١٥

أ.د/ عبد الحليم عوض عبد الحليم



نموذج رقم (١٦)

تقرير مقرر كيمياء غير عضوية و تحليلية  
عن العام الجامعي ٢٠٢٢/٢٠٢٣  
الفصل الدراسي الاول

أ- معلومات اساسية	
اسم المقرر: كيمياء غير عضوية و تحليلية	١- الرمز الكودي: و ق ن ١١٦
وقايه النبات (المبيدات)	٢- التخصص:
المستوى : الاول	٣- الفرقة / المستوى
نظري <input type="checkbox"/> عملي <input type="checkbox"/> ساعات معتمدة <input type="checkbox"/> وحدات <input type="checkbox"/>	٤- عدد الوحدات / الساعات المعتمدة
تختار عن طريق مجلس القسم طبقا للائحة الكلية	٥- النظام المتبع لاختيار لجنة الامتحانات
متوافر <input type="checkbox"/> غير متوافر <input checked="" type="checkbox"/>	٦- نظام المراجعة الخارجية للامتحان
٣	٧- عدد القائمين بالتدريس

ب- معلومات متخصصة		
١- الاحصائيات:		
		- عدد الطلاب الملتحقين بالمقرر ٨٨٩
		- عدد الطلاب الذين ادوا الامتحان ٧٦٨
A+	61	%٦.٩٠
A	199	%٢٢.٤٠
A-	182	%٢٠.٥٠
B+	152	%١٧.١٠
B	87	%٩.٨٠
C+	38	%٤.٣٠
C	16	%١.٨٠
D+	24	%٢.٧٠
D	3	%٠.٣٠
F	1	%٠.١٠
F-	2	%٠.٢٠
D-	2	%٠.٢٠
حرمان	4	%٠.٤٠
غياب	112	%١٢.٦٠

- نتيجة الامتحان



عدد الساعات		الموضوعات	
إجمالي	عملي	نظري	الموضوع
3	2	2	مقدمة ( المادة ، الطاقة ، السعة الحرارية.....النظرية الذرية لدلتون)
3	2	2	التركيب الدقيق للذرة.
3	2	2	الأعداد الكمية.
3	2	2	الجدول الدوري للعناصر.
3	2	2	الإلكترونات و الروابط الكيميائية.
			الاتحاد الكيميائي.
3	2	2	خواص الغازات.
3	2	2	النظرية الحركية الجزيئية للغازات
3	2	2	طرق التحليل الكيميائي.
3	2	2	التركيزات و التحليل الكمي الحجمي.
3	2	2	القواعد النظرية في التحليل الكمي.
3	2	2	نظرية الحموضة و القلوية – تأين الماء – pH – الانحلال المائي – الأدلة و منحنيات التعادل.
3	2	2	التحليل الوزني الحراري.
3	2	2	التحليل اللوني.
42	28	28	الإجمالي
		- % لما تم تدريسه من المحتوى الاساسي للمقرر < 85%	





✓	$\leq 85$		٦٠ - ٨٤		$> 60$	- مدى التزام القائمين بالتدريس بمحتوى المقرر
✓	$\leq 85$		٦٠ - ٨٤		$> 60$	- مدى تغطية الامتحان لموضوعات المقرر
التعليم الهجين بنسبة ٦٠% حضور و ٤٠% أونلاين (عن بعد)						
المحاضرة						
المحاضرة المطورة						
التعلم الذاتي						
انشطة فصلية (تقارير علمية عن موضوعات متعلقة بالمنهج)						
طبقاً للائحة:						
تحريرى ٦٠%						
شفوي ١٠%						
عملي ٢٠%						
اعمال سنة ١٠%						
٣- الامكانيات المتاحة للتدريس:						
	غير متوفرة	متوفرة بدرجة محدودة	✓	متوفرة		- المراجع العلمية
	غير متوفرة	متوفرة بدرجة محدودة	✓	متوفرة		الوسائل المعينة
	غير متوفرة	متوفرة بدرجة محدودة	✓	متوفرة		- المستلزمات والخامات
٤- قيود ادارية وتنظيمية:						
متوسط نتيجة التقييم ( ٨٠ % )						
٥- نتيجة تقويم الطلاب للمقرر						
١- تحديث توصيف المقرر ٢- زيادة الاهتمام بالجزء التطبيقي للمقرر ٣- تحديث المراجع ٤- زيادة التواصل بين الطلاب وأساتذة المقرر						
٦- مقترحات تحسين المقرر						
٧- ملاحظات المراجعين الخارجيين ( ان وجدت)						
٨- ما تم تنفيذه من مقترحات التطوير في العام السابق						
٩- ما لم يتم تنفيذه من مقترحات ( ما هي والاسباب)						
هناك صعوبات في التحول الكامل لتدريس اونلاين نتيجة لانخفاض جودة الانترنت						



١٠ - خطة التطوير للمقرر للعام القادم: ٢٠٢١-٢٠٢٢

المسئول عن التنفيذ	توقيت التطوير	توصيف التطوير	مجالات التطوير
أعضاء هيئة التدريس المشاركين في تدريس المقرر	الفصل الدراسي الثاني	١. ادخال أسلوب المحاكاه ٢. استخدام البرامج التي تتيح التعليم أون لاین	اساليب التعليم والتعلم
اداره الكليه أعضاء هيئة التدريس المشاركين في تدريس المقرر	الفصل الدراسي الثاني	١. زيارة ميدانية لشركة الكيماويات . ٢. زياده الممارسة العملية وتطبيقية للطلاب	تنمية المهارات العملية
أعضاء هيئة التدريس المشاركين في تدريس المقرر	الفصل الدراسي الثاني	١. تعديل كتاب العملي و بعض أجزاء النظرى وإعادة طباعته . ٢. عمل محاضراتو دروس عمليه اونلاين على اليوتيوب	المحتوى الدراسي
أعضاء هيئة التدريس المشاركين في تدريس المقرر	الفصل الدراسي الثاني	تحديث المراجع وتنوع مصادرها	المراجع

رئيس مجلس القسم

ا.د. صبحى عبد الرحيم حامد

أستاذ المقرر

ا.د. صبحى عبد الرحيم حامد

د.صبري عبد المنعم

د. عبد العزيز السيد كشك

التاريخ : 2023/2/15